

Alcachofra

Guia de identificação

Cynara scolymus L.



Guia de variedades

Principais variedades de alcachofra comercializadas na CEAGESP

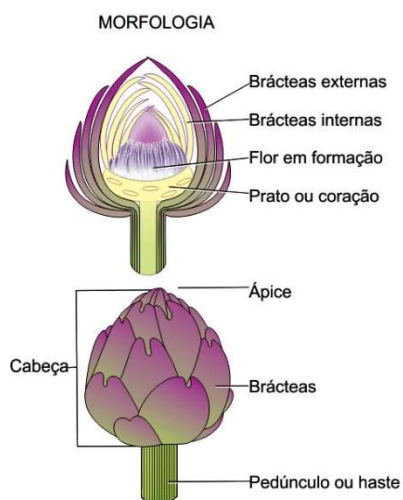

CEAGESP

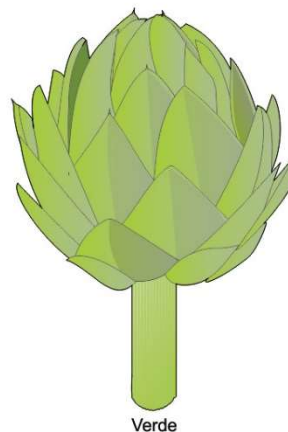
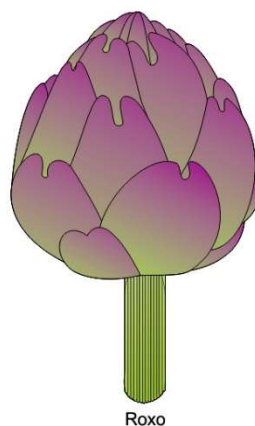

Ilustrações: Bertoldo Borges Filho

Grupo de mercado	Formato das brácteas	Coloração das brácteas externas	Coloração da flor	Embalagem e peso mais comum
Roxo	Extremidade arredondada e bifurcada	Roxa com base esverdeada	Roxo-azulada	Papelão de 4 kg
Verde	Extremidade pontiaguda	Verde	Roxo-azulada	Papelão de 4 kg

Tabela de equivalência

Denominação cotação CEAGESP	Denominação mercado atacadista	Classe de valoração	Unidade de medida	Medida
Graúda	Tipo 12 a 16	B	Massa (g)	251 a 350
Média	Tipo 18 a 30	C	Massa (g)	100 a 250
Miúda	Conserva	A	Massa (g)	Menor que 100
	Tipo 7 a 10	A	Massa (g)	Maior que 350

Índices

Denominação cotação CEAGESP	Denominação mercado atacadista	Índice de aproveitamento	Índice de valoração	Índice de escolha
Graúda	Tipo 12 a 16	0,48	2,33	0,21
Média	Tipo 18 a 30	0,48	1,00	0,48
Miúda	Conserva	0,48	2,66	0,18
	Tipo 7 a 10	0,48	2,66	0,18

Sazonalidade



Padrão mínimo de qualidade



Murcho



Passado



Podridão

Substituições



Couve-flor



Brócolis

26/04/2021