

Morango

Guia de identificação

Fragaria x ananassa Duchesne ex Rozier



Guia de variedades

Principais variedades de morango comercializadas na CEAGESP

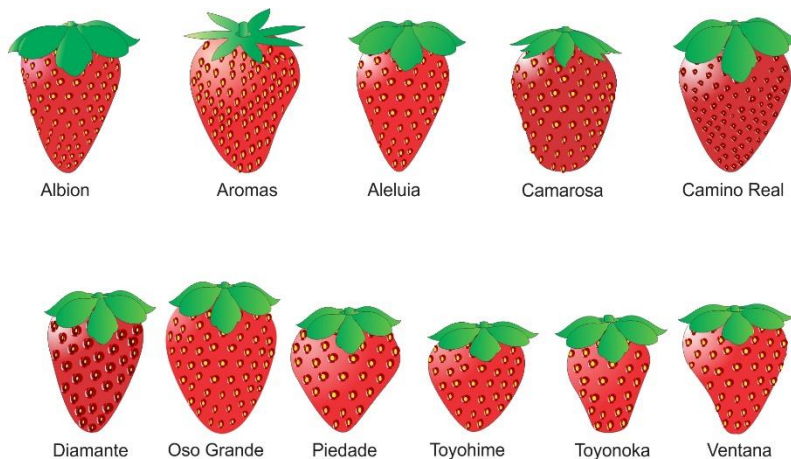
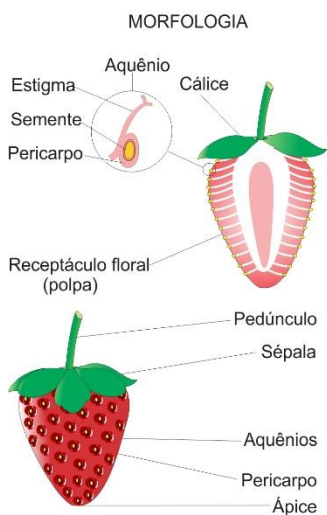

Ilustrações: Bertoldo Borges Filho

| Grupo de mercado | Textura | Sabor | Embalagem e peso mais comum |
|------------------|---------|-------|-----------------------------|
| Albion | Firme | Doce | Papelão 1,4 kg |
| Aromas | Firme | Doce | Papelão 1,4 kg |
| Aleluia | Mole | Doce | Papelão 1,4 kg |
| Camarosa | Firme | Ácido | Papelão 1,4 kg |
| Camino real | Firme | Doce | Papelão 1,4 kg |
| Diamante | Mole | Doce | Papelão 1,4 kg |
| Oso grande | Firme | Doce | Papelão 1,4 kg |
| Piedade | Mole | Doce | Papelão 1,4 kg |
| Toyohime | Mole | Doce | Papelão 1,4 kg |
| Toyonoka | Mole | Doce | Papelão 1,4 kg |
| Ventana | Mole | Doce | Papelão 1,4 kg |

Tabela de equivalência

| Grupo de mercado | Denominação cotação CEAGESP | Denominação mercado atacadista | Classe de valoração | Unidade de medida | Medida |
|------------------|-----------------------------|--------------------------------|---------------------|-------------------|--------------|
| Camino Real | Camino Real | Camíño (Piedade, Albion) | A | Diâmetro (mm) | Maior que 35 |
| | Comum | Oso Grande | B | Diâmetro (mm) | Menor que 35 |

Índices

| Grupos de mercado | Denominação cotação CEAGESP | Denominação mercado atacadista | Índice de aproveitamento | Índice de valoração | Índice de escolha |
|-------------------|-----------------------------|--------------------------------|--------------------------|---------------------|-------------------|
| Camino Real | Camino Real | Camíño (Piedade, Albion) | 0,91 | 0,86 | 1,06 |
| | Comum | Oso Grande | 0,91 | 1,00 | 0,91 |

Sazonalidade

SAZONALIDADE POR QUANTIDADE (TONELADAS) DE PRODUTOS

Tabela de sazonalidade de acordo com a quantidade (toneladas) dos principais produtos comercializados no ETSP (conforme a legenda, a cor verde representa produtos com alta disponibilidade (quantidade) para aquele período; a cor amarela indica média disponibilidade e a cor vermelha indica baixa disponibilidade.

| PRODUTO | JAN | FEV | MAR | ABR | MAI | JUN | JUL | AGO | SET | OUT | NOV | DEZ |
|---------------|-----|-----|-----|-----|-----|--------|--------|-------|-------|--------|-----|--------|
| Morango Comum | Red | Red | Red | Red | Red | Yellow | Yellow | Green | Green | Yellow | Red | Yellow |

 Quantidade alta (maior disponibilidade)

 Quantidade baixa (menor disponibilidade)

 Quantidade média (média disponibilidade)

 Sem disponibilidade do produto / quantidade insignificante

SAZONALIDADE POR PREÇO (R\$/Kg) DE PRODUTOS

Tabela de sazonalidade de acordo com o preço (R\$/kg) dos principais produtos comercializados no ETSP (a legenda indica que produtos na cor verde estão com preços mais baixos; na cor amarela são os preços médios e na cor vermelha os preços em alta).

| PRODUTO | JAN | FEV | MAR | ABR | MAI | JUN | JUL | AGO | SET | OUT | NOV | DEZ |
|---------------|-------|---------|---------|----------|----------|---------|---------|-------|-------|-------|-------|-------|
| Morango Comum | Verde | Amarelo | Amarelo | Vermelho | Vermelho | Amarelo | Amarelo | Verde | Verde | Verde | Verde | Verde |

| | |
|-----------------------------------------------------------------------------------------------|-----------------------------------------------------------------------------------------------|
|  Preço baixo |  Preço alto |
|  Preço médio |  Sem cotação |

Os produtos identificados na cor branca estão sem cotação (tabela referente a preços) ou não tem disponibilidade/quantidade é insignificante (< 1,5% do total) (tabela referente à quantidade).

Padrão mínimo de qualidade



Imaturo



Podridão



Ausência de
cálice e
sépalas



Passado



Deformação
grave



Ferimento

Substituições



Nectarina



Nêspera



Pera



Pêssego



Uva

26/04/2021