

Morango

Guia de identificação

Fragaria x ananassa Duchesne ex Rozier



Guia de variedades

Principais variedades de morango comercializadas na CEAGESP

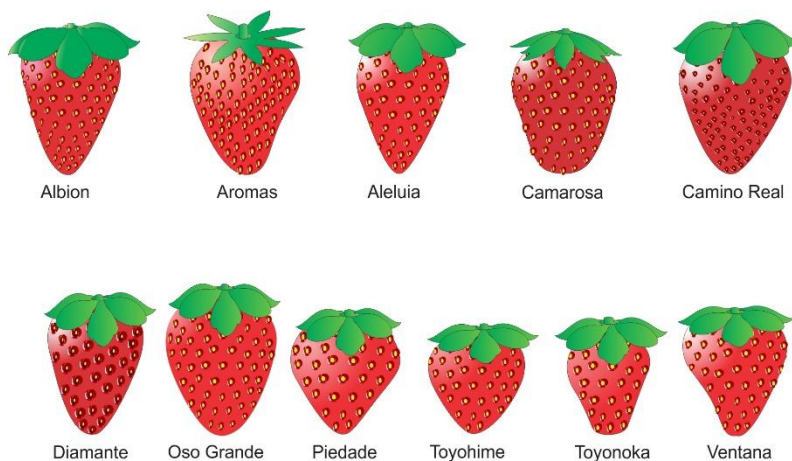
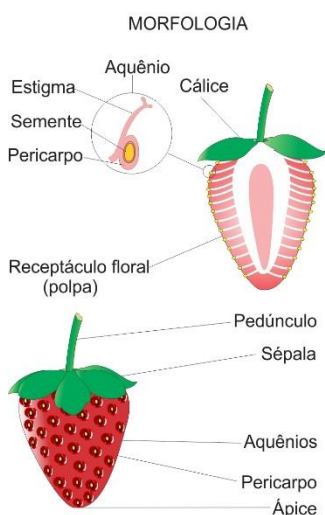

Ilustrações: Bertoldo Borges Filho

Grupo de mercado	Textura	Sabor	Embalagem e peso mais comum
Albion	Firme	Doce	Papelão 1,4 kg
Aromas	Firme	Doce	Papelão 1,4 kg
Aleluia	Mole	Doce	Papelão 1,4 kg
Camarosa	Firme	Ácido	Papelão 1,4 kg
Camino real	Firme	Doce	Papelão 1,4 kg
Diamante	Mole	Doce	Papelão 1,4 kg
Oso grande	Firme	Doce	Papelão 1,4 kg
Piedade	Mole	Doce	Papelão 1,4 kg
Toyohime	Mole	Doce	Papelão 1,4 kg
Toyonoka	Mole	Doce	Papelão 1,4 kg
Ventana	Mole	Doce	Papelão 1,4 kg

Tabela de equivalência

Grupo de mercado	Classificação	Medida diâmetro mm	Melhor escolha
Camino Real	Camiño (Piedade, Albion)	Maior que 35	1,06
	Oso Grande	Menor que 35	0,91

Melhor escolha: fator utilizado para indicar a escolha da classificação de melhor custo-benefício (maior Índice de Escolha), que considera a diferença de aproveitamento e a grande diferença de valor entre as classificações praticadas na comercialização.

Sazonalidade

SAZONALIDADE POR QUANTIDADE (TONELADAS) DE PRODUTOS

Tabela de sazonalidade de acordo com a quantidade (toneladas) dos principais produtos comercializados no ETSP (conforme a legenda, a cor verde representa produtos com alta disponibilidade (quantidade) para aquele período; a cor amarela indica média disponibilidade e a cor vermelha indica baixa disponibilidade).

PRODUTO	JAN	FEV	MAR	ABR	MAI	JUN	JUL	AGO	SET	OUT	NOV	DEZ
Morango Comum												

Quantidade alta (maior disponibilidade)

Quantidade baixa (menor disponibilidade)

Quantidade média (média disponibilidade)

Sem disponibilidade do produto / quantidade insignificante

SAZONALIDADE POR PREÇO (R\$/Kg) DE PRODUTOS

Tabela de sazonalidade de acordo com o preço (R\$/kg) dos principais produtos comercializados no ETSP (a legenda indica que produtos na cor verde estão com preços mais baixos; na cor amarela são os preços médios e na cor vermelha os preços em alta).

PRODUTO	JAN	FEV	MAR	ABR	MAI	JUN	JUL	AGO	SET	OUT	NOV	DEZ
Morango Comum												

Preço baixo

Preço alto

Preço médio

Sem cotação

Os produtos identificados na cor branca estão sem cotação (tabela referente a preços) ou não tem disponibilidade/quantidade é insignificante (< 1,5% do total) (tabela referente à quantidade).

Padrão mínimo de qualidade



Imaturo



Podridão



Ausência de
cálice e
sépalas



Passado



Deformação
grave



Ferimento

Substituições



Nectarina



Nêspera



Pera



Pêssego



Uva

27/06/2025