

Vagem

Guia de identificação

Phaseolus vulgaris



Guia de variedades

Principais variedades de vagem comercializadas na CEAGESP

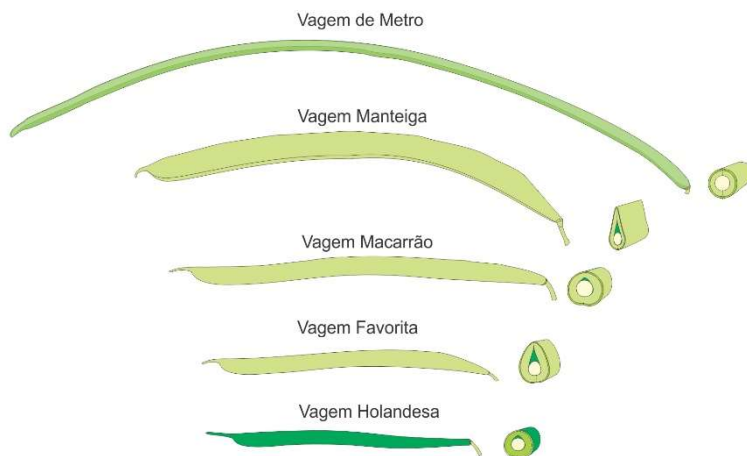
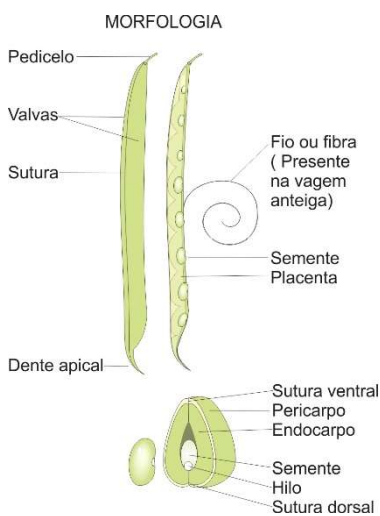

Ilustrações: Bertoldo Borges Filho

Grupos de mercado	Fio	Perfil da vagem	Forma do ápice	Dente apical	Coloração da casca	Embalagem e peso mais comum
Metro	Ausente	Semi-arqueada	Afilado	Ausente	Verde-intensa	
Manteiga	Presente	Semi-arqueada	Abrupto	Arqueado	Verde-esbranquiçada	Madeira 15 kg
Macarrão	Ausente	Semi-arqueada	Abrupto	Semi-arqueado	Verde-clara	Madeira 15 kg
Favorita	Ausente	Reto	Abrupto	Semi-arqueado	Verde-clara	
Holandesa	Ausente	Reto	Abrupto	Reto	Verde-escura	

Tabela de equivalência

Grupo de mercado	Denominação cotação CEAGESP	Denominação mercado atacadista	Classe de valoração	Unidade de medida	Medida
Macarrão	Extra	1A	C	Comprimento (cm)	Maior que 15
Macarrão	Extra A	2A	B	Comprimento (cm)	12 a 15
Macarrão	Extra AA	3A	A	Comprimento (cm)	Menor que 12
Manteiga	Extra	1A	C	Comprimento (cm)	Maior que 15
Manteiga	Extra A	2A	B	Comprimento (cm)	12 a 15
Manteiga	Extra AA	3A	A	Comprimento (cm)	Menor que 12

Índices

Grupo de mercado	Denominação cotação CEAGESP	Denominação mercado atacadista	Índice de aproveitamento	Índice de valoração	Índice de escolha
Macarrão curta	Extra	1A	0,94	1,00	0,94
Macarrão curta	Extra A	2A	0,94	1,36	0,69
Macarrão curta	Extra AA	3A	0,94	1,76	0,53
Manteiga	Extra	1A	0,92	1,00	0,92
Manteiga	Extra A	2A	0,94	1,37	0,68
Manteiga	Extra AA	3A	0,91	1,79	0,51

Sazonalidade



Padrão mínimo de qualidade



Ferimento



Murcho



Podridão



Passado

Substituições



Ervilha

26/04/2021