

UVA RÚSTICA

Coloração das Bagas

Cobertura e intensidade da coloração das bagas



Ruim

1

2

3

4

Média

5

6

7

8

9



Intensa

10

Compactação dos Cachos

Proximidade entre as bagas no cacho



Sem Compactação

1

2

3

4

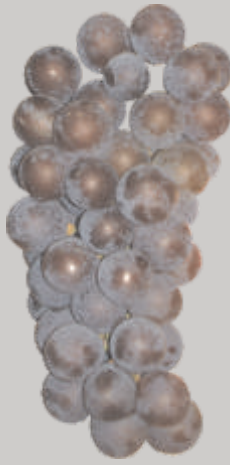

Levemente Compactado

5

6

7

8

9



Boa Compactação

10

Conservação da Pruina

Conservação da cera natural



Ausência de Pruina

1

2

3

4



50% de Pruina

5

6

7

8

9



100% de Pruina

10

Sanidade

Ocorrência de desordens patológicas e fisiológicas da polpa

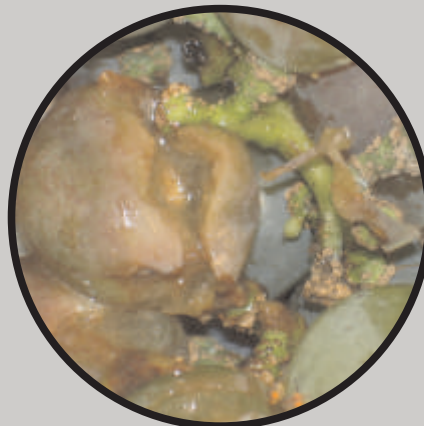

Podridão

1

2

3

4



Lesão Aberta

5

6

7

8

9



Ausente

10

Defeitos na Casca

Ocorrência de danos cicatrizados na película das bagas

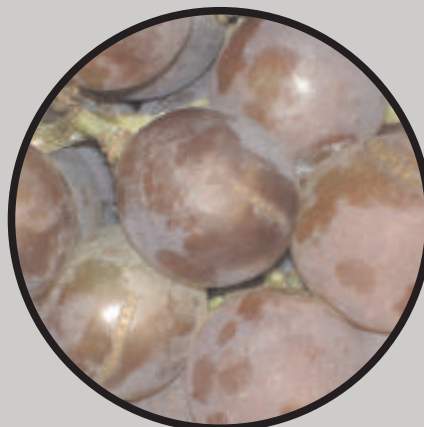

Grave

1

2

3

4

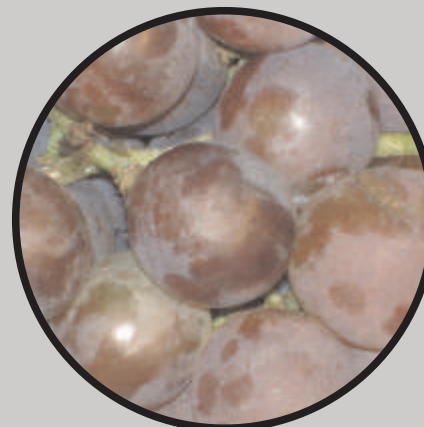

Leve

5

6

7

8

9



Ausente

10

Manchas Indesejáveis

Ocorrência de manchas e resíduos na superfície das bagas



Grave

1

2

3

4

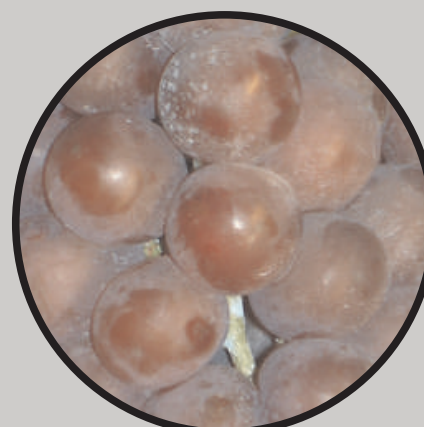

Leve

5

6

7

8

9



Ausente

10

Uniformidade dos Cachos na Caixa

Coloração - Tamanho

Desuniforme

1

2

3

Levemente desuniforme

4

5

6

7

8

Uniforme

9

10

Conteúdo de Sólidos Solúveis

Medido em ° Brix

12 ° Brix

1

2

3

4

14 ° Brix

5

6

7

8

9

Maior que 16° Brix

10

Confiabilidade

Estabilidade de oferta e qualidade do produto pelo produtor

Baixa

1

2

3

4

Média

5

6

7

8

9

Alta

10