

As estatísticas de atendimento à Lei de Acesso à Informação podem ser consultadas no [Painel Lei de Acesso à Informação](#), disponibilizado pela Controladoria-Geral da União (CGU).

Para localizar os dados relacionados à CEAGESP siga o passo a passo abaixo:

Acesse o Painel da Lei de acesso à Informação, através do link <https://centralpaineis.cgu.gov.br/visualizar/lai>

Na página inicial, será apresentado Gráficos e indicadores.

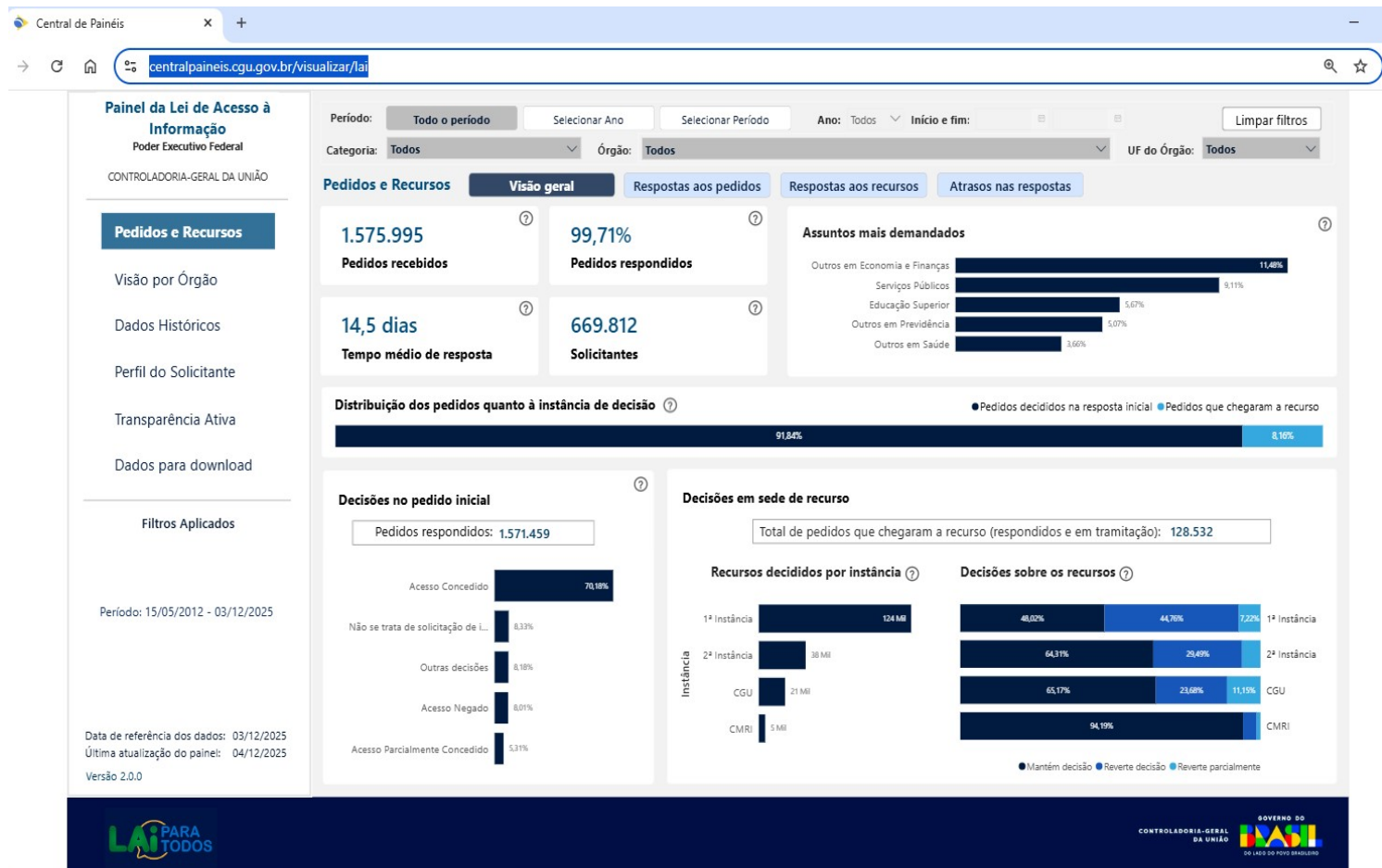

1.1. Escolha o órgão

Encontre o filtro Órgão (localizado na parte superior)

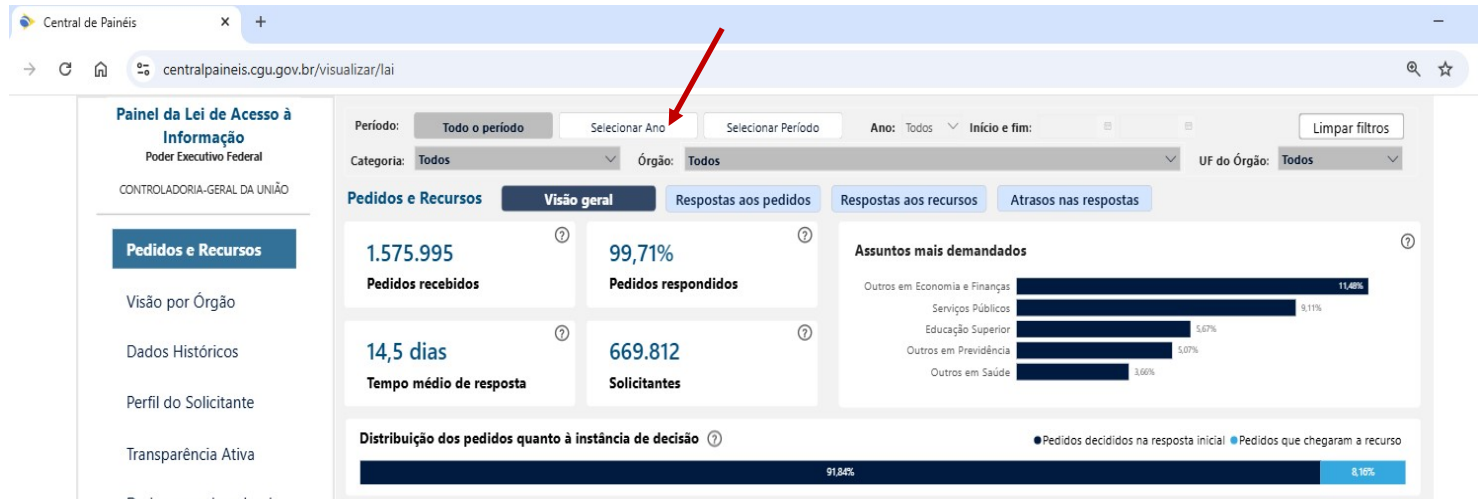

The screenshot shows the 'Central de Painéis' interface. The 'Órgão' filter is set to 'Todos'. A red arrow points to the 'Selecionar Ano' dropdown, which is currently open, showing a list of years from 2017 to 2022. The main dashboard displays statistics for 'Pedidos e Recursos' (1.575.995 received, 99,71% responded) and 'Assuntos mais demandados' (Outros em Economia e Finanças, 11,48%).

1.2. Clique para abrir a lista de órgãos



The screenshot shows the 'Central de Painéis' interface. The 'Órgão' filter is set to 'Todos'. A red arrow points to the 'Selecionar Ano' dropdown, which is currently open, showing a list of years from 2017 to 2022. The main dashboard displays statistics for 'Pedidos e Recursos' (1.575.995 received, 99,71% responded) and 'Assuntos mais demandados' (Outros em Economia e Finanças, 11,48%).



Companhia de Entrepostos e Armazéns Gerais de São Paulo

Av. Dr. Gastão Vidigal, 1946
05316-900 - Vila Leopoldina - São Paulo - SP
Telefone: (11) 3643 3700
ceagesp@ceagesp.gov.br - www.ceagesp.gov.br

1.3. No campo de Pesquisa (lupa), digite “CEAGESP” ou navegue pela lista até encontrar: CEAGESP - Companhia de Entrepostos e Armazéns Gerais de São Paulo e Selecione a opção.

Central de Painéis

centralpainéis.cgu.gov.br/visualizar/lai

Painel da Lei de Acesso à Informação
Poder Executivo Federal
CONTROLADORIA-GERAL DA UNIÃO

Pedidos e Recursos

Visão por Órgão

Dados Históricos

Perfil do Solicitante

Transparência Ativa

Dados para download

Período: Todo o período Selecionar Ano Selecionar Período Ano: Todos Início e fim: Limpar filtros

Categoria: Todos Órgão: CEAGESP - Companhia de Entrepostos e Armazéns Gerais de São Paulo UF do Órgão: Todos

Pedidos e Recursos Visão geral

1.575.995 Pedidos recebidos 99,71% Pedidos respondidos

14,5 dias Tempo médio de resposta 669.812 Solicitantes

Distribuição dos pedidos quanto à instância de decisão

91,84% Pedidos decididos na resposta inicial 8,16% Pedidos que chegaram a recurso

1.4. Selecione o período
Na parte superior da tela, localize o filtro de Período.

Central de Painéis

centralpainéis.cgu.gov.br/visualizar/lai

Painel da Lei de Acesso à Informação
Poder Executivo Federal
CONTROLADORIA-GERAL DA UNIÃO

Pedidos e Recursos

Visão por Órgão

Dados Históricos

Perfil do Solicitante

Transparência Ativa

Dados para download

Período: Todo o período Selecionar Ano Selecionar Período Ano: Todos Início e fim: Limpar filtros

Categoria: Todos Órgão: CEAGESP - Companhia de Entrepostos e Armazéns Gerais de São Paulo UF do Órgão: Todos

Pedidos e Recursos Visão geral Respostas aos pedidos Respostas aos recursos Atrasos nas respostas

564 Pedidos recebidos 100,00% Pedidos respondidos

8,2 dias Tempo médio de resposta 398 Solicitantes

Assuntos mais demandados

Emprego 11,61%

Abastecimento e armazenagem 9,97%

Proteção e Benefícios ao Trabalhador 9,30%

Serviços Públicos 6,81%

Outros em Administração 1,98%

Distribuição dos pedidos quanto à instância de decisão

89,10% Pedidos decididos na resposta inicial 10,90% Pedidos que chegaram a recurso

1.5. Escolha o período o qual deseja visualizar as estatísticas (Todo o período / Selecionar o ano / Selecionar o período)
Exemplo: Selecionar o período: 01/01/2024 – 31/12/2024

Central de Painéis

centralpainéis.cgu.gov.br/visualizar/lai

Painel da Lei de Acesso à Informação
Poder Executivo Federal
CONTROLADORIA-GERAL DA UNIÃO

Pedidos e Recursos

Visão por Órgão

Dados Históricos

Perfil do Solicitante

Transparência Ativa

Dados para download

Período: Todo o período Selecionar Ano Selecionar Período Ano: Todos Início e fim: 01/01/2024 31/12/2024 Limpar filtros

Categoria: Todos Órgão: CEAGESP - Companhia de Entrepostos e Armazéns Gerais de São Paulo UF do Órgão: Todos

Pedidos e Recursos Visão geral Respostas aos pedidos Respostas aos recursos Atrasos nas respostas

37 Pedidos recebidos 100,00% Pedidos respondidos

7,0 dias Tempo médio de resposta 31 Solicitantes

Assuntos mais demandados

Outros em Administração 40,00%

Licitações 13,33%

Abastecimento e armazenagem 6,67%

Agricultura 6,67%

Concursos e processos seletivos 6,67%

Distribuição dos pedidos quanto à instância de decisão

89,19% Pedidos decididos na resposta inicial 10,81% Pedidos que chegaram a recurso

1.6. Visualize os dados disponíveis

Após aplicar o filtro, todos os gráficos, números e indicadores serão atualizados automaticamente para mostrar apenas as informações relativas à CEAGESP.

Clique nos ícones que desejar: Visão geral / Respostas aos pedidos / Respostas aos recursos / Atraso nas respostas

1.7. Visão Geral

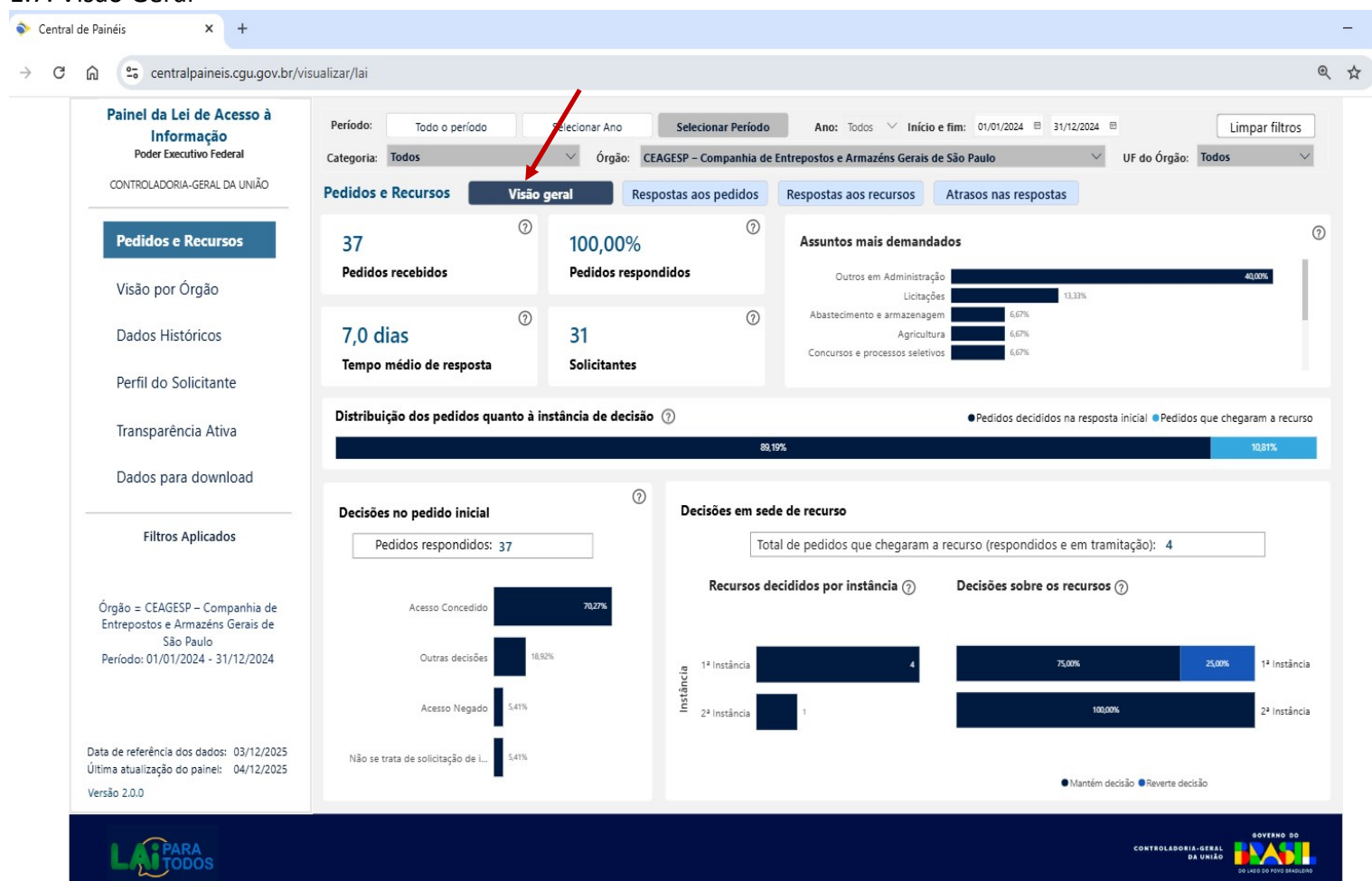

1.8. Respostas aos pedidos

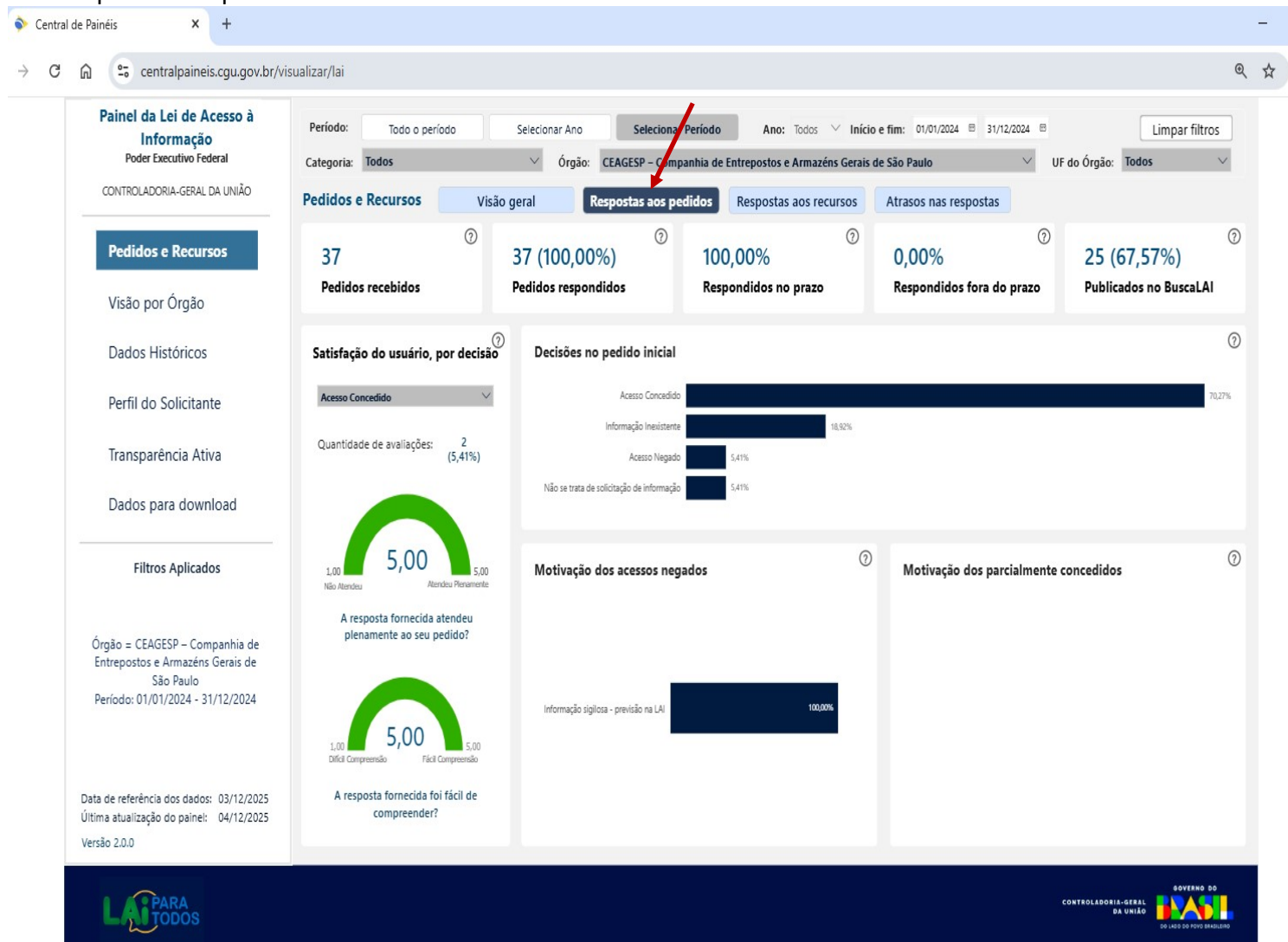

1.9. Respostas aos recursos

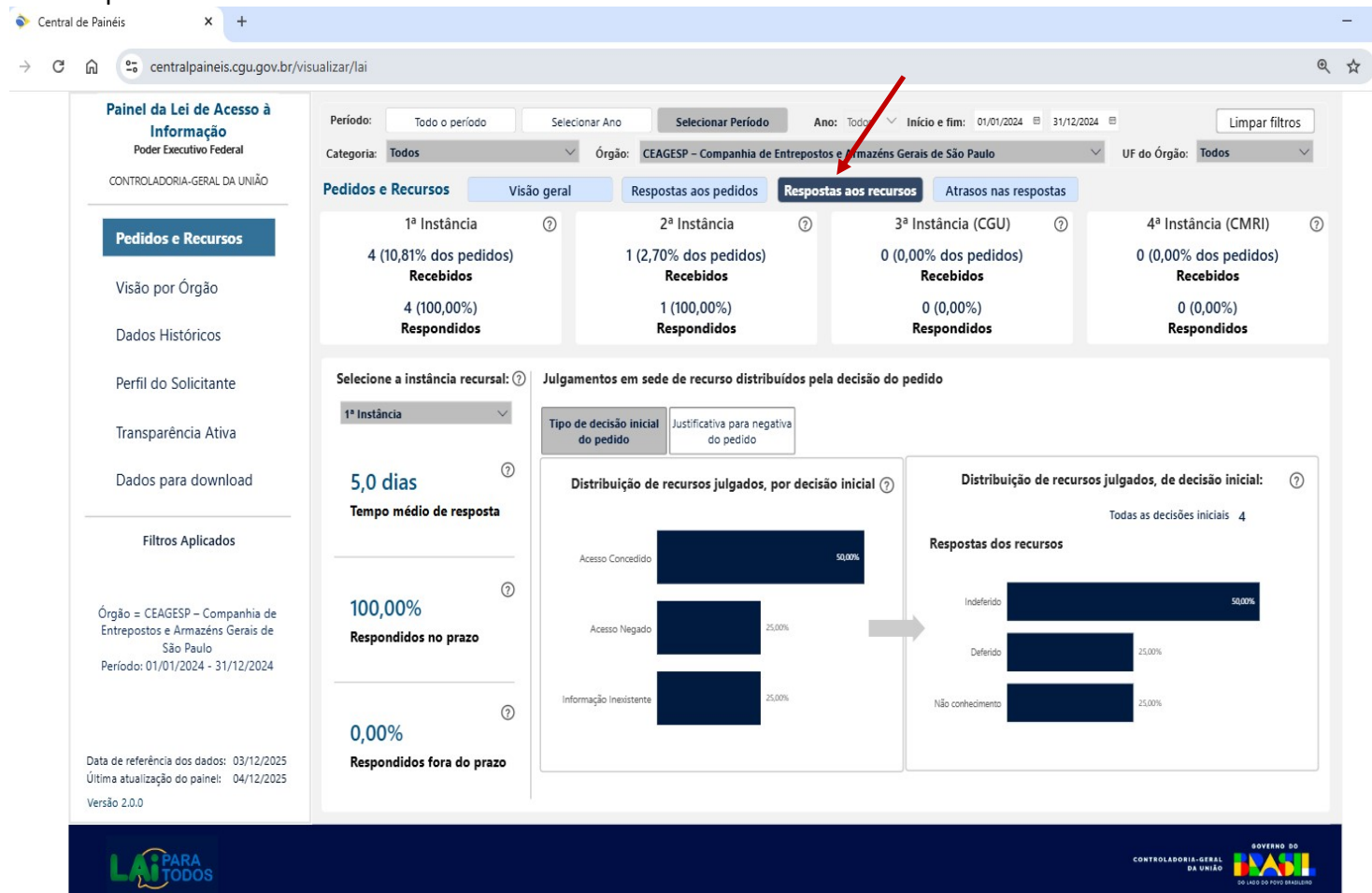

1.10. Atrasos nas respostas

Central de Painéis

centralpaineis.cgu.gov.br/visualizar/lai

Painel da Lei de Acesso à Informação

Poder Executivo Federal

CONTROLADORIA-GERAL DA UNIÃO

Pedidos e Recursos

Visão por Órgão

Dados Históricos

Perfil do Solicitante

Transparência Ativa

Dados para download

Filtros Aplicados

Órgão = CEAGESP – Companhia de Entrepósitos e Armazéns Gerais de São Paulo

Período: 15/05/2012 - 03/12/2025

Data de referência dos dados: 03/12/2025

Última atualização do painel: 04/12/2025

Versão 2.0.0

Período: São apresentados pedidos e recursos com atraso de resposta na data de referência dos dados e o histórico de atrasos ao longo dos anos

Categoria: Todos

Órgão: CEAGESP – Companhia de Entrepósitos e Armazéns Gerais de São Paulo

UF do Órgão: Todos

Limpar filtros

Pedidos e Recursos

Visão geral

Respostas aos pedidos

Respostas aos recursos

Atrasos nas respostas

Órgãos com resposta em atraso (atualmente)

Órgão

Atrasos

É possível selecionar o Órgão diretamente na lista dos atrasos

0 Pedidos com atrasos nas respostas (atualmente)

0 Recursos com atrasos nas respostas (atualmente)

Rol de respostas em atraso (atualmente)

Tipo do Atraso	Órgão	Nº do protocolo	Data da demanda	Prazo de atendimento	Atraso (dias)
----------------	-------	-----------------	-----------------	----------------------	---------------

Histórico de atraso dos Pedidos



Histórico de atraso dos Recursos



LAI PARA TODOS

GOVERNO DO BRASIL

2. Para visualizar Visão por órgão

Clique no ícone Visão por órgão no lado esquerdo do painel.
Será apresentado a visão geral de pedidos e recursos

Central de Painéis x +

centralpainéis.cgu.gov.br/visualizar/lai

Painel da Lei de Acesso à Informação
Poder Executivo Federal
CONTROLADORIA-GERAL DA UNIÃO

Pedidos e Recursos

Visão por Órgão

Dados Históricos

Perfil do Solicitante

Transparência Ativa

Dados para download

Filtros Aplicados

Órgão = CEAGESP – Companhia de Entrepósitos e Armazéns Gerais de São Paulo
Período: 01/01/2024 - 31/12/2024

Data de referência dos dados: 03/12/2025
Última atualização do painel: 04/12/2025
Versão 2.0.0

Período: Todo o período Selecionar Ano Selecionar Período Ano: Todos Início e fim: 01/01/2024 31/12/2024 Limpar filtros

Órgão: CEAGESP – Companhia de Entrepósitos e Armazéns Gerais de São Paulo

Visão por Órgão Visão geral Visualizar relatório do período

CEAGESP – Companhia de Entrepósitos e Armazéns Gerais de São Paulo

Pedidos

37 276° / 320°

Pedidos recebidos

100% Respondidos no prazo

0% Respondidos fora do prazo

Decisões no pedido inicial

Acesso Concedido 70,27%

Informação Inexistente 18,92%

Acesso Negado 5,41%

Não se trata de solicitação de informação 5,41%

Tempo médio de resposta

7,0 dias

Nível geral de satisfação

4,00

Recursos

Decisões dos recursos

Indeferido 40,00%

Não conhecimento 40,00%

Deferido 20,00%

Pedidos com recurso

4

5,0 dias Tempo médio de resposta

100% Respondidos no prazo

0% Respondidos fora do prazo

Atrasos

0 Pedidos com atrasos nas respostas (atualmente)

0 Recursos com atrasos nas respostas (atualmente)

Rol de respostas em atraso (atualmente)

Tipo	Nº Protocolo	Data de demanda	Prazo de Atendimento	Atraso (dias)
------	--------------	-----------------	----------------------	---------------

GOVERNO DO
CONTROLADORIA-GERAL
DA UNIÃO
DO LADO DO POVO BRASILEIRO

2.1 Visualizar relatório do período

Clique no ícone Visualizar relatório do período



Central de Painéis

centralpaineis.cgu.gov.br/visualizar/lai

Painel da Lei de Acesso à Informação
Poder Executivo Federal
CONTROLADORIA-GERAL DA UNIÃO
Pedidos e Recursos

Período: Todo o período Selecionar Ano Selecionar Período Ano: Todos Início e fim: 01/01/2024 31/12/2024 Limpar filtros

Órgão: CEAGESP – Companhia de Entrepostos e Armazéns Gerais de São Paulo

Visão por Órgão Visão geral Visualizar relatório do período

CEAGESP – Companhia de Entrepostos e Armazéns Gerais de São Paulo

Será apresentado o relatório com os dados a partir do ano de 2012



Central de Painéis

centralpaineis.cgu.gov.br/visualizar/lai

Relatório do Painel da Lei de Acesso à Informação

Órgão: CEAGESP – Companhia de Entrepostos e Armazéns Gerais de São Paulo

Período: 15/05/2012 03/12/2025 Data de referência dos dados: 03/12/2025

Pedidos e Respostas

Total de Pedidos: 564

- Percentual respondido no prazo: 99,29%
- Tempo médio de resposta: 8,2 dias
- Número de dias sem omissão na data de referência: 2037 dias
- Percentual de concedidos que foram a recurso: 10,81%

Distribuição das respostas dos pedidos

Resposta	Porcentagem
Acesso Concedido	72,16%
Informação Inexistente	13,12%
Órgão não tem competência para responder sobre o assunto	4,08%
Acesso Negado	3,37%
Pergunta Duplicada/Repetida	2,84%
Não se trata de solicitação de informação	2,30%
Acesso Parcialmente Concedido	2,13%

Motivação dos acessos negados

Motivação	Porcentagem
Pedido genérico	42,11%
Dados pessoais	21,05%
Informação sigilosa - previsão na LAI	15,79%
Pedido incompreensível	10,53%
Informação sigilosa - legislação específica	5,26%
Pedido desproporcional ou desarrazoado	5,26%

LAI PARA TODOS

Página 01

Próxima Sair

3. Dados Históricos

Para consultar os dados relacionados a Pedidos / Decisões / Recursos / Solicitantes.

Clique em Dados Históricos, no lado esquerdo do Painel.

Serão apresentados os dados a partir do ano de 2012 ao atual exercício.

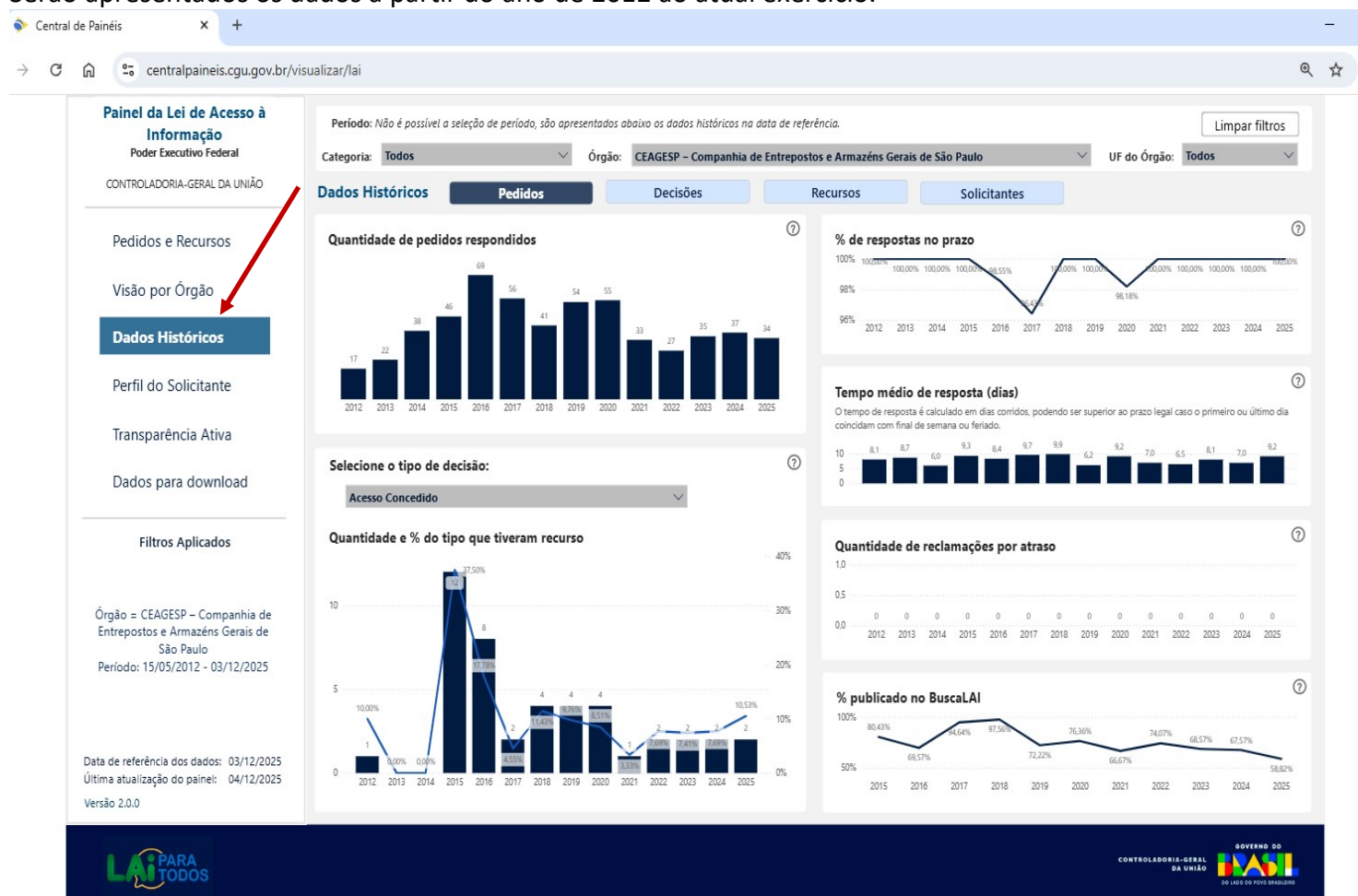

4. Perfil do Solicitante

Clique no ícone Perfil do Solicitante, no lado esquerdo do Painel

Será apresentado os dados do solicitante (Gênero / Faixa etária / Escolaridade / Profissão / Localização), quando informado.

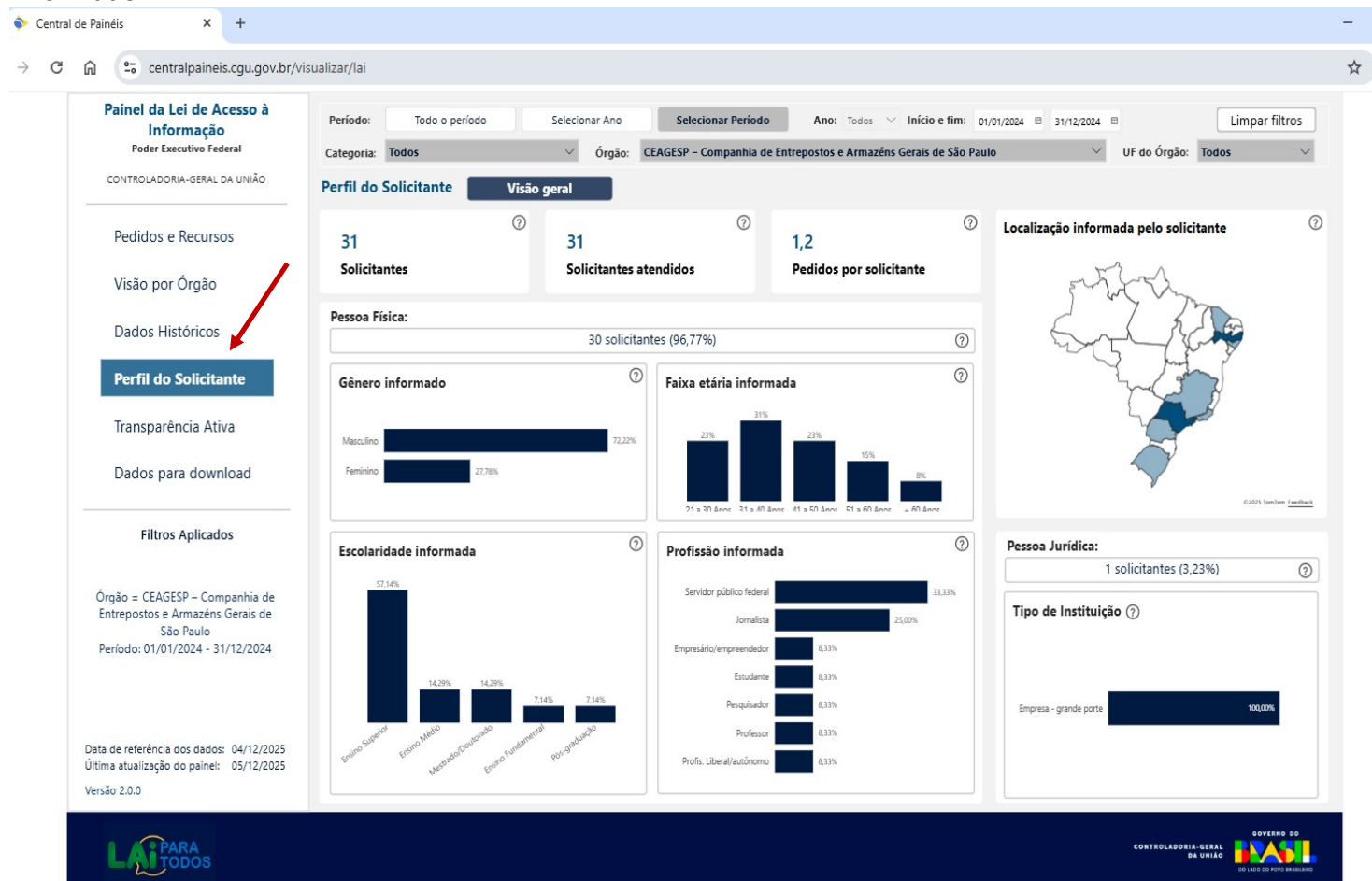

5. Transparência Ativa

Clique no ícone Transparência Ativa, no lado esquerdo do Painel.

Será apresentada a avaliação dos itens da Transparência Ativa, estabelecidos no Decreto n. 7.724/2012, realizada pela Controladoria-Geral da União (CGU).

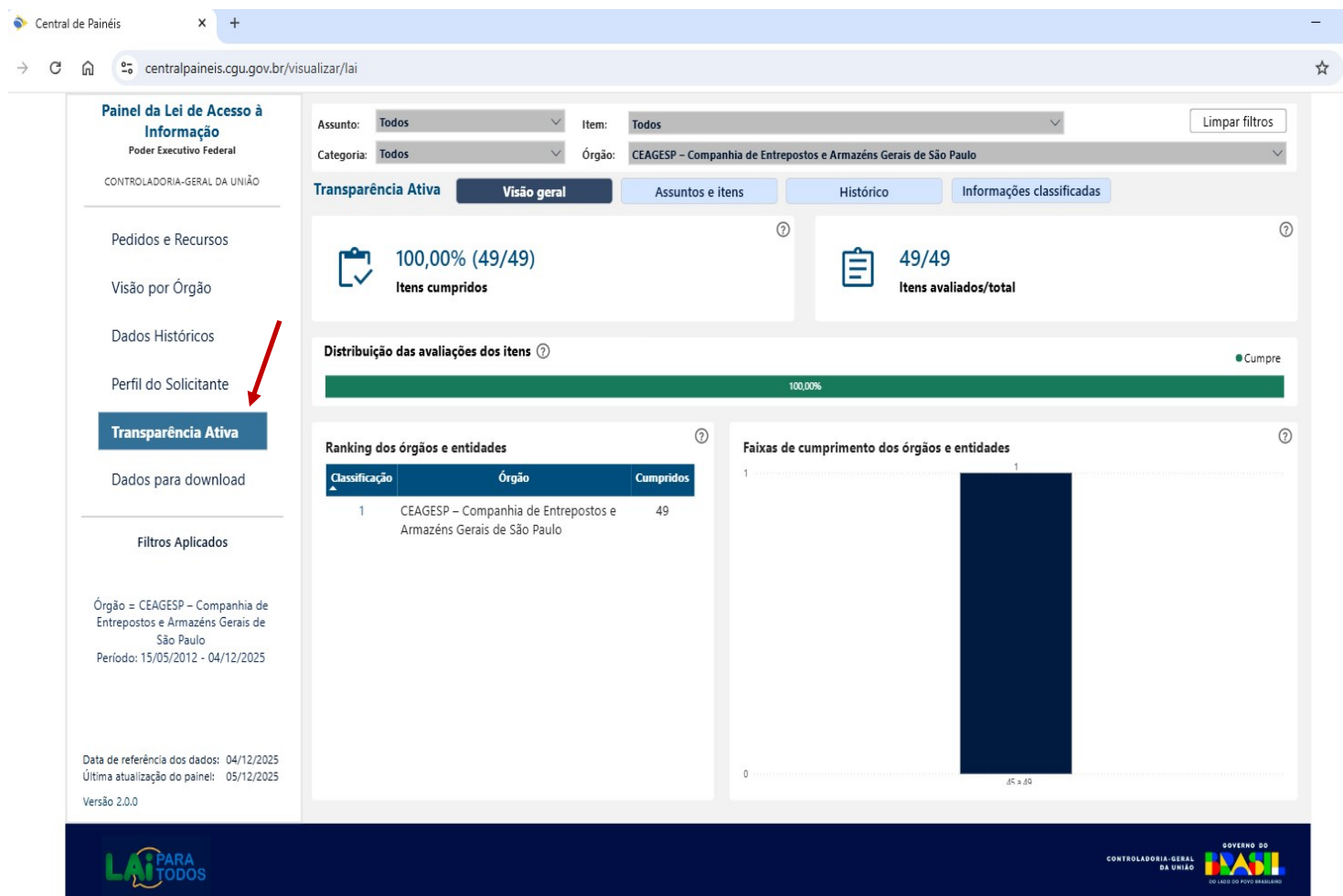

Central de Painéis

centralpainéis.cgu.gov.br/visualizar/lai

Painel da Lei de Acesso à Informação
Poder Executivo Federal
CONTROLADORIA-GERAL DA UNIÃO

Pedidos e Recursos
Visão por Órgão
Dados Históricos
Perfil do Solicitante
Transparência Ativa
Dados para download

Filtros Aplicados

Órgão = CEAGESP - Companhia de Entrepósitos e Armazéns Gerais de São Paulo
Período: 15/05/2012 - 04/12/2025

Data de referência dos dados: 04/12/2025
Última atualização do painel: 05/12/2025
Versão 2.0.0

Assunto: Todos Item: Todos Limpar filtros
Categoria: Todos Órgão: CEAGESP - Companhia de Entrepósitos e Armazéns Gerais de São Paulo

Transparência Ativa Visão geral Assuntos e itens Histórico Informações classificadas

100,00% (49/49)
Itens cumpridos

49/49
Itens avaliados/total

Distribuição das avaliações dos itens

100.00% Cumpre

Ranking dos órgãos e entidades

Classificação	Órgão	Cumpridos
1	CEAGESP - Companhia de Entrepósitos e Armazéns Gerais de São Paulo	49

Faixas de cumprimento dos órgãos e entidades

1

0 100.00%

GOVERNO DO
CONTROLADORIA-GERAL
DA UNIÃO
DE LADO DO POVO BRASILEIRO

6. Dados para download

Exportação dos dados (opcional)

Clique no ícone Dados para download no lado esquerdo do painel, caso deseje salvar as informações.

Central de Painéis

centralpainéis.cgu.gov.br/visualizar/lai

Painel da Lei de Acesso à Informação
Poder Executivo Federal
CONTROLADORIA-GERAL DA UNIÃO

Pedidos e Recursos
Visão por Órgão
Dados Históricos
Perfil do Solicitante
Transparência Ativa
Dados para download

Filtros Aplicados

Órgão = CEAGESP – Companhia de Entrepósitos e Armazéns Gerais de São Paulo
Período: 15/05/2012 - 04/12/2025

Data de referência dos dados: 04/12/2025
Última atualização do painel: 05/12/2025
Versão 2.0.0

Período: Não é possível a seleção de período, são apresentados abaixo os dados históricos na data de referência.

Categoria: Todos Órgão: CEAGESP – Companhia de Entrepósitos e Armazéns Gerais de São Paulo UF do Órgão: Todos

Dados para download Visão geral

Pedidos negados nos últimos 5 anos

Data de registro	Motivo da negativa	Texto do pedido
------------------	--------------------	-----------------

Pedidos que geraram recurso nos últimos 5 anos

NUP	Órgão	Data de registro	Decisão do Pedido	Texto do p
-----	-------	------------------	-------------------	------------

Agregação de indicadores dos Órgãos

Órgão	Nº de pedidos	Ano	Tempo médio de resposta (dias)	% negativas	% de pedidos que geraram recurso	% de atrasos
CEAGESP – Companhia de Entrepósitos e Armazéns Gerais de São Paulo	17	2012	8,1	5,88%	11,76%	0,00%
CEAGESP – Companhia de Entrepósitos e Armazéns Gerais de São Paulo	22	2013	8,7	0,00%	0,00%	0,00%

Agregação de quantitativos dos Órgãos

Órgão	Ano	Nº de pedidos	Decisão	Instância Máxima	Nº de pedidos respondidos fora c
CEAGESP – Companhia de Entrepósitos e Armazéns Gerais de São Paulo	2012	1	Acesso Concedido	1ª instância	
CEAGESP – Companhia de Entrepósitos e Armazéns Gerais de São Paulo	2012	9	Acesso Concedido	Sem recurso	
CEAGESP – Companhia de Entrepósitos e Armazéns Gerais de São Paulo	2013	13	Acesso Concedido	Sem recurso	

Para obtenção dos dados completos

[Todos os pedidos e recursos](#): sem o detalhamento dos textos dos pedidos e das respostas.

[Pedidos e recursos marcados como públicos](#): com o detalhamento dos textos dos pedidos e das respostas.

Interfaces públicas de consulta

[Busca de Pedidos e Respostas](#): acesse o conteúdo dos pedidos de acesso à informação já respondidos por órgãos do Poder Executivo federal e que não têm restrição de acesso público.

[Busca de Precedentes](#): consulte as decisões da CGU e CMRI relativas aos recursos apresentados a essas instâncias no âmbito da Lei de Acesso à Informação.

LAI PARA TODOS

GOVERNO DO BRASIL
CONTROLADORIA-GERAL DA UNIÃO